新东方 XDF.CN | 前途出国 VISION OVERSEAS

英国大学的优势

学风严谨 含金量高	学制短 留学性价比高	广泛学科 院校丰富	政策好 毕业可申工签

英国本科留学申请方案

申请方案	课程时间	学术要求	语言要求
高考成绩直申	通常3年 苏格兰地区4年	高考成绩达到70%-85%，或高中成绩达到相应要求	IELTS成绩6.0分以上（具体需参考学校及专业的要求）
预科课程+本科	预科课程6-12个月+本科3年	高二或高三毕业平均分75-85分	IELTS成绩4.5-6.0分（具体需参考学校及专业的要求）
国际大一+本科	国际大一6-12个月+本科2年	高三或大一毕业平均分75-85分	IELTS成绩5.0-6.0分（具体需参考学校及专业的要求）
中外合作办学	4年	高中毕业即可申请无需参加高考及志愿填报	IELTS成绩5.5分以上若未达标可以参加入学考试，通过即可入学

英国硕士留学申请方案

申请方案	课程时间	学术要求	语言要求
硕士直申	1年	• 本科阶段的平均分要求达到70以上（具体需参考院校专业官网要求） • 专科毕业额外要求至少3年工作经验	• IELTS成绩6.0分以上（具体需参考学校及专业的要求） • 未达到语言要求的学生可申请语言课程
硕士预科衔接	1.5-2年	• 本科生要求GPA65以上 • 大专生要求GPA70以上	• IELTS成绩5.5分以上
中外合作办学	1-2年	• 本科阶段的平均分要求达到75以上（具体需参考院校专业官网要求） • 专科毕业额外要求至少3年工作经验	• IELTS成绩6.0分以上（具体需参考学校及专业的要求） • 未达到语言要求的学生可申请语言课程

英国大学分布图

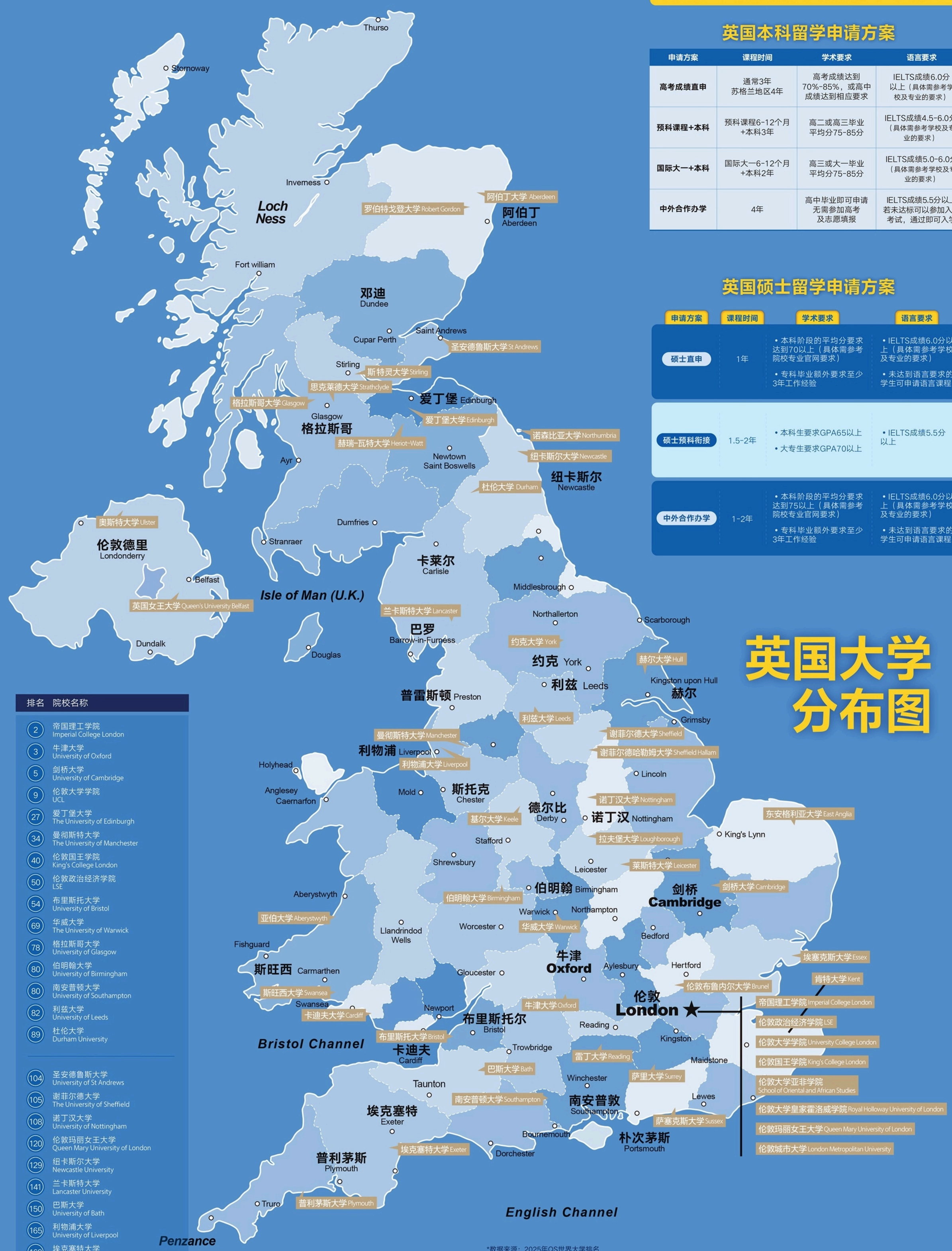

排名	院校名称
2	帝国理工学院 Imperial College London
3	牛津大学 University of Oxford
5	剑桥大学 University of Cambridge
9	伦敦大学学院 UCL
27	爱丁堡大学 The University of Edinburgh
34	曼彻斯特大学 The University of Manchester
40	伦敦国王学院 King's College London
50	伦敦政治经济学院 LSE
54	布里斯托大学 University of Bristol
69	华威大学 The University of Warwick
78	格拉斯哥大学 University of Glasgow
80	伯明翰大学 University of Birmingham
80	南安普顿大学 University of Southampton
82	利兹大学 University of Leeds
89	杜伦大学 Durham University
104	圣安德鲁斯大学 University of St Andrews
105	谢菲尔德大学 The University of Sheffield
108	诺丁汉大学 University of Nottingham
120	伦敦玛丽女王大学 Queen Mary University of London
129	纽卡斯尔大学 Newcastle University
141	兰卡斯特大学 Lancaster University
150	巴斯大学 University of Bath
165	利物浦大学 University of Liverpool
169	埃克塞特大学 University of Exeter
172	雷丁大学 University of Reading
184	约克大学 University of York
186	卡迪夫大学 Cardiff University
206	英国女王大学 Queen's University Belfast
224	拉夫堡大学 Loughborough University
236	阿伯丁大学 University of Aberdeen
246	萨塞克斯大学 University of Sussex
256	赫瑞-瓦特大学 Heriot-Watt University
281	思克莱德大学 University of Strathclyde
285	莱斯特大学 University of Leicester
285	萨里大学 University of Surrey
298	斯旺西大学 Swansea University
332	东安格利亚大学 University of East Anglia (UEA)
342	伦敦布鲁内尔大学 Brunel University London

*数据来源：2025年QS世界大学排名

排名	院校名称
352	伦敦大学城市学院 City, University of London
380	肯特大学 University of Kent
408	伦敦大学伯贝克学院 Birkbeck, University of London
416	牛津布鲁克斯大学 Oxford Brookes University
418	邓迪大学 University of Dundee
423	阿斯顿大学 Aston University
452	斯特灵大学 University of Stirling
472	埃塞克斯大学 University of Essex
474	班戈大学 Bangor University
477	伦敦大学皇家霍洛威学院 Royal Holloway, University of London
501	哈德斯菲尔德大学 University of Huddersfield
508	伦敦大学亚非学院 SOAS University of London
516	赫尔大学 University of Hull

排名	院校名称
531	考文垂大学 Coventry University
531	布拉德福德大学 University of Bradford
535	诺森比亚大学 Northumbria University at Newcastle
559	奥斯特大学 Ulster University
592	诺丁汉特伦特大学 Nottingham Trent University
601 ~ 610	金斯顿大学 Kingston University, London 曼彻斯特城市大学 Manchester Metropolitan University
631	朴次茅斯大学 University of Portsmouth
≈	亚伯大学 Aberystwyth University
670	普利茅斯大学 University of Plymouth
681	伦敦大学金史密斯学院 Goldsmiths, University of London
≈	格林威治大学 University of Greenwich
720	德蒙福特大学 De Montfort University

英国硕博留学