新东方 XDF.CN | 前途出国 VISION OVERSEAS

英国中小学留学

拉格比联盟 RUGBY GROUP

Bradfield College 布莱德菲尔德学院	Radley College 拉德利公学（男校）	Charterhouse School 查特豪斯公学
Repton School 莱普敦学校	Cheltenham College 切尔滕汉姆学院	Rugby School 拉格比公学
Clifton College 克里夫顿学院	St. Edward's Oxford 圣爱德华牛津公学	Haileybury 黑利伯瑞
Shrewsbury School 什鲁斯伯里公学	Harrow School 哈罗公学（男校）	Stowe School 斯托学校
Malvern College 墨尔文中学	Uppingham School 阿宾汉姆公学	Monkton Combe 蒙顿康学校
Wellington College 惠灵顿公学	Oundle School 奥多学校	Winchester College 温彻斯特公学

英国常见私校联盟

伊顿联盟 ETON GROUP

Bryanston School 布莱恩斯顿学校	Sherborne School 谢伯恩学校（男校）	Dulwich College 德威学院（男校）
Eton College 伊顿公学	The King's School Canterbury 坎特伯雷国王学校	Tonbridge School 汤布里奇公学（男校）
Marlborough College 马尔伯勒公学	Westminster School 威斯敏斯特公学	
需要自行解决 ▸ 签证及住宿问题	St. Paul' s School 圣保罗公学（男校）	Highgate School 海格学校
	King's College School 国王学校	University College School 伦敦大学学院中学

女子学校协会部分成员校 GSA

Wycombe Abbey 威雅公学	Cheltenham Ladies' College 切尔滕汉姆女子学院	St Catherine' s, Bramley 圣凯瑟琳学校
St Mary's Calne 圣玛丽卡恩学校	St Swithun' s School 圣斯威辛学校	Downe House 唐屋女校
Benenden School 博耐顿女校	Roedean School 罗婷女校	Burgess Hill Girls 博格斯希尔女校
Badminton School 巴德明顿学校	Woldingham School 沃丁翰学校	Mayfield School 梅菲尔德学校
Queen Anne' s, Caversham 安妮女王学校	The Royal Masonic School for Girls 皇家共济会学校	
St George' s Ascot 阿斯科特圣乔治女校	St Mary' s School, Cambridge 剑桥圣玛丽女校	

英国中小学分布图

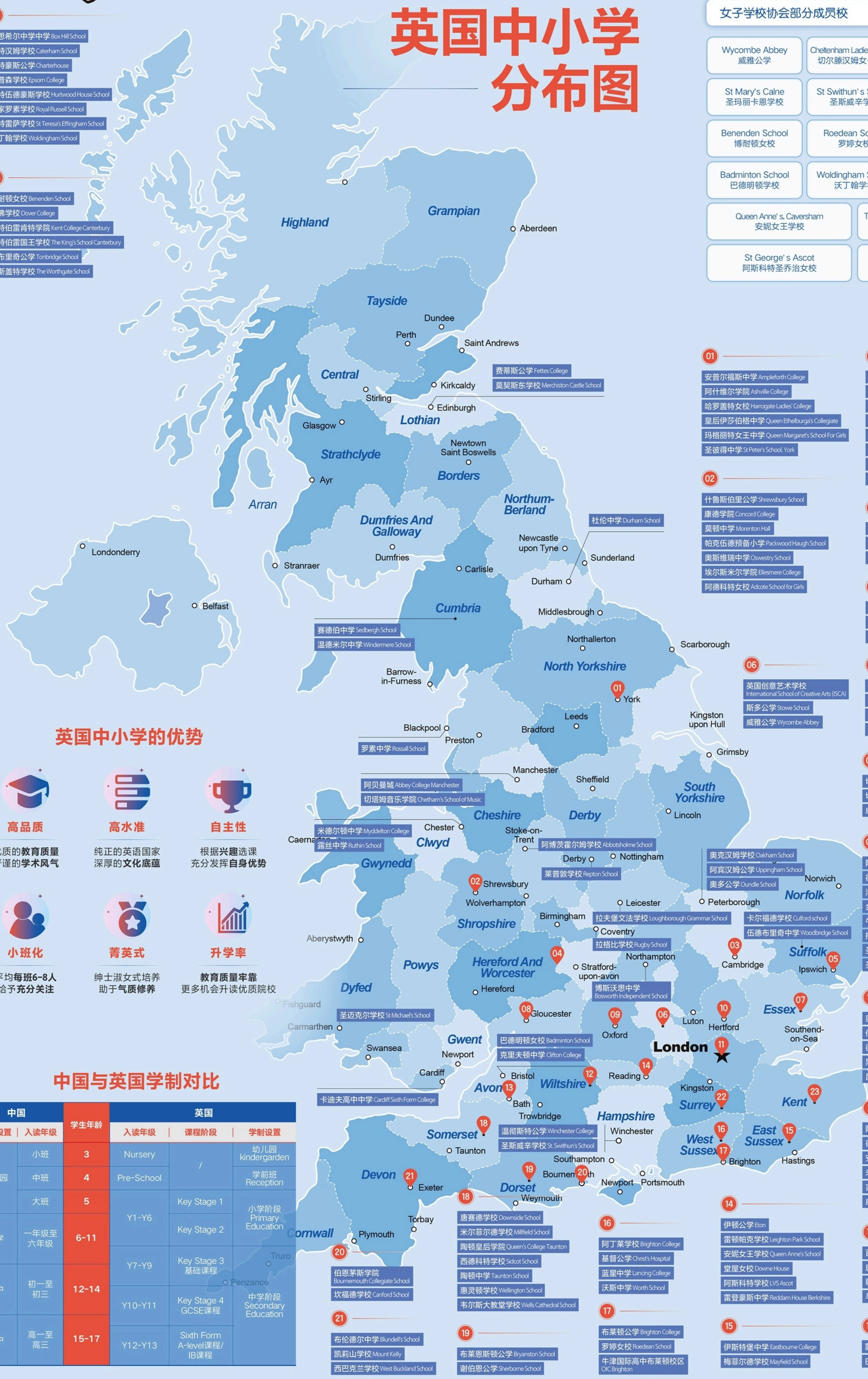

英国中小学的优势

高品质
优质的**教育质量**
严谨的**学术风气**

高水准
纯正的英语国家
深厚的**文化底蕴**

自主性
根据**兴趣**选课
充分发挥**自身优势**

小班化
平均**每班6-8人**
给予**充分关注**

菁英式
绅士淑女式培养
助于**气质修养**

升学率
教育质量牢靠
更多机会升读优质院校

中国与英国学制对比

中国		学生年龄	英国		
学制设置	入读年级		入读年级	课程阶段	学制设置
幼儿园	小班	3	Nursery	/	幼儿园 kindergarden
	中班	4	Pre-School		学前班 Reception
	大班	5	Y1-Y6	Key Stage 1	小学阶段 Primary Education
小学	一年级至六年级	6-11		Key Stage 2	
			Y7-Y9	Key Stage 3 基础课程	中学阶段 Secondary Education
初中	初一至初三	12-14	Y10-Y11	Key Stage 4 GCSE课程	
高中	高一至高三	15-17	Y12-Y13	Sixth Form A-level课程/IB课程	

01
安普尔福斯中学 Ampleforth College
阿什维尔学院 Ashville College
哈罗盖特女校 Harrogate Ladies' College
皇后伊莎伯格中学 Queen Ethelburga's Collegiate
玛格丽特女王中学 Queen Margaret's School For Girls
圣彼得中学 St Peter's School, York

02
什鲁斯伯里公学 Shrewsbury School
康德学院 Concord College
莫顿中学 Morenton Hall
帕克伍德预备小学 Packwood Haugh School
奥斯维瑞中学 Oswestry School
埃尔斯米尔学院 Ellesmere College
阿德科特女校 Adcote School for Girls

03
阿贝剑桥 Abbey College Cambridge
剑桥文理中学 CATS Cambridgel
剑桥视觉表演艺术学院 CSVPA
国王伊利学校 King's Ely
圣玛丽剑桥学校 St Mary's School, Cambridge
剑桥圣安学校 St. Andrew's College Cambridge
斯蒂芬珀斯学校 Stephen Perse Sixth Form
剑桥雷斯中学 The Leys School

04
布朗斯戈夫学校 Bromsgrove School
墨尔文中学 Malvern College
墨尔文圣詹姆斯学校 Malvern St James Girls' School

05
伊普斯维奇学校 Ipswich School
伊普斯维奇中学 Ipswich High School
皇家海军学校 Royal Hospital School

06
英国创意艺术学校 International School of Creative Arts (ISCA)
斯多公学 Stowe School
威雅公学 Wycombe Abbey

07
布伦特伍德学校 Brentwood School
奇格韦尔学校 Chigwell School
费尔斯特德学校 Felsted School
新堂中学 New Hall School

08
切尔腾纳姆学院 Cheltenham College
切尔滕纳姆女子学院 Cheltenham Ladies' College
威克利夫学校 Wycliffe College

09
阿宾顿公学 Abingdon School
德欧中学 D'Overbroeck's College
海丁顿莱伊女校 Headington Rye Oxford
金汉姆希尔学校 Kingham Hill School
牛津国际高中 Oxford International College
拉德利公学 Radley College
圣克莱尔学校 St Clare's, Oxford
圣爱德华牛津公学 St. Edward's Oxford

10
奥登汉姆学校 Aldenham School
伯克姆斯特德学校 Berkhamsted School
彼谢普斯托福学院 Bishop's Stortford College
黑利伯瑞公学 Haileybury
昆斯伍德女校 Queenswood

11
阿贝DLD DLD College London
德威公学 Dulwich College
安培德私立中学 MPW London
米尔希尔学校 Mill Hill School
吉尔德豪斯学校 Guildhouse School London
威敏公学 Westminster School

12
百肖普斯托学院 Bishopstrow College
唐德赛学校 Dauntsey's School
歌多芬学校 Godolphin School
马尔伯勒公学 Marlborough College

13
蒙顿康学校 Monkton Combe School
巴斯皇家女校 The Royal High School Bath

14
伊顿公学 Eton
雷顿帕克学校 Leighton Park School
安妮女王学校 Queen Anne's School
堂屋女校 Downe House
阿斯科特学校 LVS Ascot
雷登豪斯中学 Reddam House Berkshire

15
伊斯特堡中学 Eastbourne College
梅菲尔德学校 Mayfield School

16
阿丁莱学校 Brighton College
基督公学 Christ's Hospital
蓝星中学 Lancing College
沃斯中学 Worth School

17
布莱顿公学 Brighton College
罗婷女校 Roedean School
牛津国际高中布莱顿校区 OIC Brighton

18
唐赛德学校 Downside School
米尔菲尔德学校 Millfield School
陶顿皇后学院 Queen's College Taunton
西德科特学校 Sidcot School
陶顿中学 Taunton School
惠灵顿学校 Wellington School
韦尔斯大教堂学校 Wells Cathedral School

19
布莱恩斯顿公学 Bryanston School
谢伯恩公学 Sherborne School

20
伯恩茅斯学院 Bournemouth Collegiate School
坎福德学校 Canford School

21
布伦德尔中学 Blundell's School
凯莉山学校 Mount Kelly
西巴克兰学校 West Buckland School